

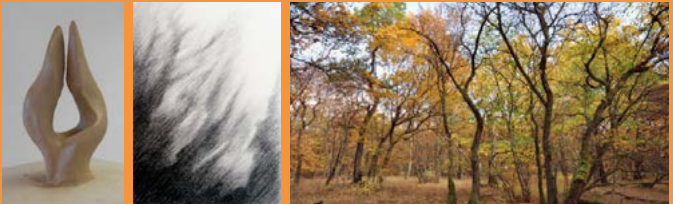

Verein zur Förderung des
Matthias-Grünwald-Therapeutikum
Würzburg e.V.

Wahrnehmen – Lebendiges Denken – Singen



– Plastisch gestalten – Malen – Zeichnen

Veranstaltungen
September 2017– Juni 2018

Vorwort.....	3
Werbeck-Herbst-Singkurs.....	4
Naturgesten-Eurythmie als Gaben an den Wald.....	5
Malen im Atelier.....	6
Lebendiges Denken.....	7
Mit Heilpflanzen durch das Jahr.....	7
Das Herz – ein sensibles Wahrnehmungsorgan.....	8
Generationen im Austausch.....	9
Experimentieren mit Blattgold und Wachsfarben.....	10
Die seelischen Qualitäten der Edelsteine.....	11
Mit Tonerde die eigene Form entdecken.....	12
Hell-Dunkel-Zeichnen.....	13
Märchenseminar „Heimat und Fremde“.....	14
Bewegung ist Heilung – Massage nach Dr. med. Simeon Pressel.....	15
Werbeck-Frühlings-Singkurs.....	16
Vortrag u. Seminar „Nicht jeder braucht die gleiche Nahrung“.....	17
Gestalten eines Specksteins.....	18
Spielerisches Entdecken der eigenen Kreativität.....	19
Metamorphosen einer Reise.....	20
Die Massage als Behandlungsform für Körper, Seele und Geist.....	21
Arbeit am Tonfeld® – Inneres zum Ausdruck bringen.....	22
Zur Preisgestaltung.....	23
Impressum.....	23
Die Therapeutinnen und Therapeuten.....	24
Beitrittserklärung.....	26

Liebe Leserinnen und Leser,

der Verein zur Förderung des Matthias-Grünewald-Therapeutikum setzt sich mit seiner Arbeit dafür ein, dass Anthroposophische Medizin und Kunsttherapien im Raum Würzburg interessierten Menschen zur Verfügung stehen.

In unserem Jahresprogramm finden Sie dank unserer Therapeuten ein breites Kurs- und Seminar-Angebot aus dem Spektrum der Anthroposophischen Kunsttherapien mit Gesang, Malen, Zeichnen, Plastizieren, und Arbeiten am Tonfeld – viele Möglichkeiten, die eigene Gestaltungs- und Ausdruckskraft auszuprobieren und innere Heilung zu erfahren.

Neu in unserem Programm sind Schulungen, die unsere Wahrnehmungsorgane entwickeln helfen und die Erkenntnisfähigkeit fördern. Auch haben wir erstmals die Pressmassage nach Dr. med Simeon Pressel im Programm.

Ebenfalls neu im Programm ist ein spezielles Angebot für ältere Menschen. Unter dem Namen „Generationen im Austausch“ wird in einem zeitlich überschaubaren Rahmen ein Begegnungs- und Entwicklungsraum angeboten. Diese Veranstaltungsreihe entstand auf Wunsch von einigen Mitgliedern auf der diesjährigen Mitglieder-versammlung.

Im Dezember wird Frau Angelika Schmucker Märchen zum Thema „Heimat und Fremde“ mitbringen und mit Ihnen darüber ins Gespräch kommen. Wir freuen uns auf Ihren Besuch.

Im März erfahren wir von Dr. Petra Kühne Interessantes über eine individuelle, typgerechte Ernährung. In einem Seminar am folgenden Tag soll das Thema vertieft werden.

Eine wichtige Aufgabe des Vereins ist die finanzielle Unterstützung der Patienten, die anthroposophische Therapien als Heilmittel in Anspruch nehmen möchten, auch wenn die Krankenkassen die Kosten nicht oder nur zum Teil übernehmen und eine Finanzierung aus eigenem Budget nicht möglich ist. Wir bitten Sie daher herzlich, uns mit einer Spende für den Therapiefonds oder einer Mitgliedschaft im Förderverein zu unterstützen. Die Kontaktdaten finden Sie in dieser Broschüre abgebildet. Nun wünschen wir Ihnen viel Freude und Inspiration.

Herzliche Grüße

Reinhold Danzig, Joachim Jahn und Petra Küntzel

Werbeck-Herbst-Singkurs

Di. ab 19.09.2017 | 18.00 – 19.30 Uhr (10 x)

Kurstermine: 19.09. / 26.09. / 10.10. / 17.10. / 24.10. / 07.11. / 14.11. / 21.11. / 28.11. / 05.12.2017

„...in Wahrheit aber klingt ... des Menschen ganzer Organismus.“

V. Werbeck-Svärdström

Die Gesangsmethode nach Valborg Werbeck-Svärdström setzt im Hören an: Das innere Ohr lernt, den Ton herbeizulassen und auf dem Kehlkopf und dem ganzen Leib wie auf einem Instrument zu spielen. Das führt zu ganz neuen, lebendigen Tonerlebnissen, die erfrischend und heilsam nicht nur auf Atem und Stimme wirken.

Daran werden wir üben, um darauf aufbauend Lieder und Kanons zum Klingen zu bringen. Musikalische oder sängerische Vorkenntnisse werden nicht vorausgesetzt. Bei Fragen rufen Sie mich gerne an.

Daran werden wir üben, um darauf aufbauend Lieder und Kanons zum Klingen zu bringen. Musikalische oder sängerische Vorkenntnisse werden nicht vorausgesetzt. Bei Fragen rufen Sie mich gerne an.



L. d. Robbia, Florenz: Chor-Relief

Leitung und Anmeldung: Barbara Weber, Anthroposophische Kunsttherapeutin (BVAKT) – Musik/Gesang
Tel. 0931 - 8 12 83, Fax 0931 - 8 18 92
E-Mail: steubenstrasse@yahoo.de

Anmeldeschluss: 12.09.2017

Kostenbeitrag: € 100,- (Ermäßigung auf Anfrage)

Ort: Freie Waldorfschule Würzburg,
Oberer Neubergweg 14, 97074 Würzburg

Naturgesten-Eurythmie als Gaben an den Wald

Naturbeobachtungen des Zustandes eines Stück Waldes im Landkreis Würzburg sind der Anlass für dieses Seminar. Es ist ein Anfang, und es ist unser Anliegen, die Gaben an den Wald über die Zeit zu betreten und auch an weiteren Orten durchzuführen. **Jeder Interessierte ist herzlich eingeladen, teilzunehmen und mitzumachen.**

Samstag, 16.09. 2017

Ankommen ab 15:30 Uhr, Beginn 16:00 bis etwa 19:00 Uhr

Ort: Hofmeierstraße 30, 97074 Würzburg (Zweighaus)

Wir treffen uns am Samstagnachmittag, lernen eine Grundgeste des Pflanzenreichs kennen und bewegen diese eurythmisch, und wir studieren „Die kleine Schöpfung“ ein, eine Naturgesten-Choreographie von Dorian Schmidt.

Sonntag, 17.09.2017 Individuelle oder gemeinsame Anfahrt

Treffpunkt um 10:00 Uhr vor Ort bis etwa 12:00 Uhr

Am Sonntagvormittag werden wir zuerst den Ort kennenlernen und wahrnehmen, um dann die erübten Bewegungen der Naturgesten-Eurythmie an dem Ort darzubringen.

Sonntagnachmittag: Nachbesprechung und Abschluss von 15:00 bis 18:00 Uhr.

Der Ablauf ergibt sich aus den Erfahrungen des Vormittags, je nach Verlauf kann eine nochmalige Arbeit in der Natur stattfinden.

Anleitung: Martina Geith, Arbeitsraum für Bildekästeforschung in Arlesheim; Gärtnerin und Eurythmistin
Anmeldung: Maria Koschnick, Rhythmische Masseurin
Tel. 09366 - 98 121 38
E-Mail: maria.koschnick@gmail.com

Anmeldeschluss: Sonntag 10.09.2017

Um einen Spendenbeitrag von € 50,- wird gebeten.

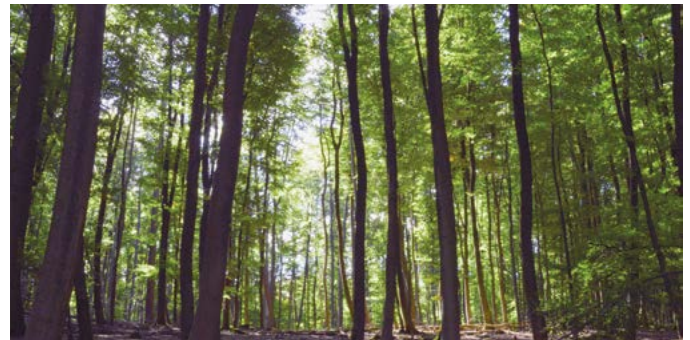

Malen im Atelier

Wenn wir malen, wird die Leinwand zum Fundort. Auf ihr finden wir alles was in uns lebt. Durch das Eintauchen in die Welt der Farben, können wir die Enge des Alltags hinter uns lassen.

- Sa. 23.09.2017 | 10.00 – 17.00 Uhr | Eisenkräfte im Rot
 Sa. 21.10.2017 | 10.00 – 17.00 Uhr | Der Faden der Ariadne
 Sa. 11.11.2017 | 10.00 – 17.00 Uhr | Stille suchen in einer rasanten Welt
 Sa. 13.01.2018 | 10.00 – 17.00 Uhr | Innehalten, Besinnung aufs Wesentliche
 Sa. 03.02.2018 | 10.00 – 17.00 Uhr | Antlitz, wer bin ich
 Sa. 10.03.2018 | 10.00 – 17.00 Uhr | Werden und Vergehen
 Sa. 21.04.2018 | 10.00 – 17.00 Uhr | Im Tau funkelt der Regenbogen
 Sa. 12.05.2018 | 10.00 – 17.00 Uhr | Farben hören
 Sa. 09.06.2018 | 10.00 – 17.00 Uhr | Düfte

Die Termine sind einzeln buchbar.

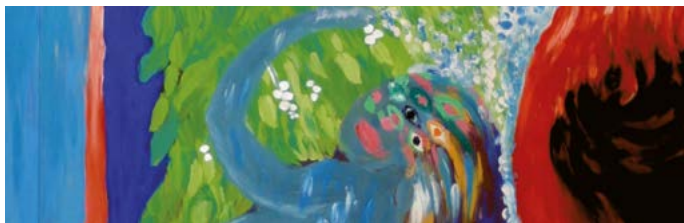

Im Atelier *malbar* erwartet Sie das sogenannte Ausdrucksmalen. Es ist eine kreative Auseinandersetzung mit sich selbst, mit der eigenen Biographie, den eigenen Gefühlen. Dabei entstehen Farben und Formen mit denen der Malende in einen inneren Dialog tritt. Dieser Prozess wird durch die Malleitung therapeutisch begleitet. Gemalt wird mit leuchtenden Gouache-Farben. Die Palette ist reichhaltig und gibt Impulse für die eigene Kreativität. Die Bildwelten werden aus dem Vorgang des Malens geschöpft. Hierbei geht es nicht um Kunst, die bewertet und eingeordnet wird, sondern um den reinen Ausdruck. Die individuelle Vielfalt ist gefragt, die sich nach ihrem eigenem Rhythmus entfaltet.

Leitung und Anmeldung: Sandra Pregizer, Malpädagogin, Maltherapeutin
 Tel. 09366 - 98 09 07,
 E-Mail: sandra@atelier-malbar.de

Verpflegung: € 8,- Mittagessen (pro Person)

Kostenbeitrag: € 52,- pro Tag inklusiv Material

Ort: Atelier MALBAR, Uengershauser Str. 10,
 97234 Reichenberg, OT Uengershausen

Lebendiges Denken

Samstag, 30.09.2017 | 10.00 – 18.00 Uhr

Um in prozesshaftes, lebendiges Denken zu kommen, müssen alte Muster und Vorstellungen verändert und z.T. überwunden werden. Das Erkennen, wie wir aus Gewohnheit denken, wie Denken abläuft und man aus alten Strukturen aussteigen kann, soll an diesem Nachmittag vermittelt werden.

Es ist ein erster Versuch der Veränderung, des Vertrautwerdens mit neuen Möglichkeiten, mit Ereignissen und Themen anders umzugehen.

Leitung und Anmeldung: Maria Koschnick, Therapeutin und Dozentin für Rhythmische Massage nach Ita Wegman, Tätiges Mitglied in der Bildekräfte-Forschung
 Tel. 09366 - 98 121 38
 E-Mail: maria.koschnick@gmail.com

Anmeldeschluss: Dienstag, 12.09.2017

Kostenbeitrag: € 25,-

Ort: Praxis für Rhythmische Massage,
 Eichendorffstr. 12 F, 97072 Würzburg

ABENDKURSE

Mit Heilpflanzen durch das Jahr

Betrachtung unserer heimischen Heilpflanzen

Immer dienstags | 20.00 – 21.30 Uhr

Auskünfte zu Inhalten der Kursreihe erhalten Sie bei Frau Dr. Liane Preu-Maiwald.

Leitung: Dr. Liane Preu-Maiwald, Praxis für Allgemeinmedizin, Anthroposophische Medizin (GAÄD)

Auskünfte: Tel. 0931 - 70 11 17 oder 0931 - 70 99 32

Ort: Haus der Anthroposophischen Gesellschaft,
 Hofmeisterstraße 30, 97074 Würzburg



Das Herz – ein sensibles Wahrnehmungsorgan

Fr. 20.10.2017 | Einführung in die Thematik | 19.00 – 21.00 Uhr
 Sa. 21.10.2017 | Gemeinsame Arbeit mit
 Übungen, Gesprächen,
 Hintergrundinformationen | 10.00 – 18.00 Uhr

Das Herz nicht einfach als Organ zu erleben, sondern als ein sensibel Wahrnehmendes, als unsere innere Sonne und unsere Orientierung im Leben, wird der Versuch an diesem Tag sein.

Es eröffnen sich damit neue Möglichkeiten, das Leben zu gestalten und zu verstehen. Es findet eine Einführung in die Herztätigkeit und die Kreisläufe und den Zusammenhang mit dem kosmischen Weltjahr statt. Wir werden versuchen, durch Übungen einen neuen Zugang zum Herzen zu eröffnen

Leitung und Anmeldung: Maria Koschnick, Rhythmische Masseurin und Gerlinde Göttler, Heileurythmistin
 Tel. 09366 - 98 121 38
 E-Mail: maria.koschnick@gmail.com

Anmeldeschluss: Montag, 16.10.2017

Kostenbeitrag: € 50,- (ohne Verpflegung)

Ort: Praxis für Rhythmische Massage,
 Eichendorffstr. 12 F, 97072 Würzburg

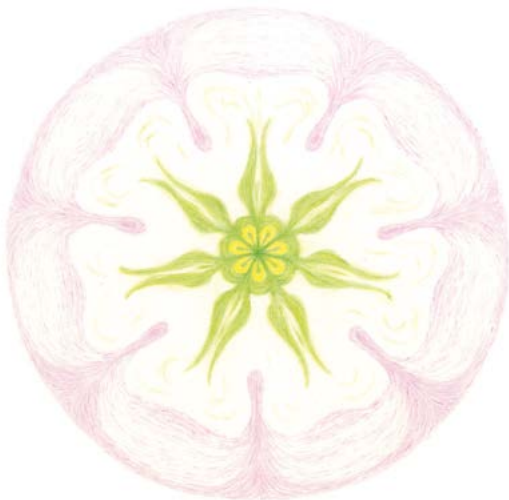

Generationen im Austausch

Begegnung im Gespräch und Gestalten in Ton und Farbe

Fr. 20.10.2017 | Eine Kindheitserinnerung
 Fr. 10.11.2017 | Auf der Suche nach dem Glück
 Fr. 19.01.2018 | Himmelsleiter: wo kommen wir her, wo gehen wir hin
 Fr. 09.03.2018 | Achtsamkeit für das Unscheinbare, Kleine, Leise
 (jeweils 15.00 bis 17.30 Uhr)

Wir bieten hier ein Forum an, zur Begegnung sowohl im Gespräch als auch im gemeinsamen Tun. Menschen verschiedener Altersstufen erzählen sich von Ihren Erlebnissen, Idealen und Träumen und setzen die dabei entstandenen Bilder in Ton und Farbe um. Vorkenntnisse sind nicht erforderlich.

Leitung und Anmeldung: Sandra Pregizer, Malpädagogin, Maltherapeutin und Beate Prieser-Klein, Kunsttherapeutin,
 „Arbeit am Tonfeld®“
 Tel. 09366 - 98 09 07
 E-Mail: sandra@atelier-malbar.de

Anmeldeschluss: jeweils eine Woche vor dem Kurstermin

Kostenbeitrag: € 35,- inkl. Material

Ort: Die Christengemeinschaft,
 Albert-Hoffa-Str. 7, 97074 Würzburg



Experimentieren mit Blattgold und Wachsfarben

Gold und Farberlebnisse mit Innigkeit und Wärme erleben

Sa. 21.10.2017 | 15.00 – 19.00 Uhr

An dem Nachmittag wollen wir dem Blattgold unsere Aufmerksamkeit schenken und die sinnliche Seite von Wachsfarben entdecken. Damit stärken wir unseren Seelenraum mit Lichtglanz und Wärme als Vorbereitung auf die dunklere Zeit. Grundkenntnisse werden keine vorausgesetzt. Kleine Gegenstände können zum Vergolden mitgebracht werden.

Leitung und Anmeldung: Joachim Jahn, Kunsttherapeut B.A.
Tel. 0931 – 6 98 46
E-Mail: joachim.jahn@gmx.de

Anmeldeschluss: 15.10.2017

Kostenbeitrag: € 35.-

Ort: Malraum der Waldorfschule Würzburg,
Oberer Neubergweg 14, 97074 Würzburg



Die seelischen Qualitäten der Edelsteine

Der Turmalin

Sa. 04.11.2017 | 15.00 – 18.00 Uhr

Edelsteine – so heißt es – sind die physischen Augen der Engel. Den Qualitäten und dem Wesenhaften dieser wundervollen Steine zu begegnen, erfordert eine aufmerksame, zarte Annäherung, ein Hinhorchen auf das, was sie erzählen wollen. An diesem Tag werden wir den Turmalin kennenlernen.

Leitung und Anmeldung: Maria Koschnick,
Therapeutin für Rhythmische Massage
nach Dr. Ita Wegman
Tel. 09366 – 98 121 38
E-Mail: maria.koschnick@gmail.com

Anmeldeschluss: Dienstag, 31.10.2017

Kostenbeitrag: € 25,-

Ort: Praxis für Rhythmische Massage,
Eichendorffstr. 12 F, 97072 Würzburg



Mit Tonerde die eigene Form entdecken

Mit „Bätzeln“ die Form finden

Sa. 18.11.2017 | 09.00 – 13.00 Uhr

Wir wollen mit der Aufbautechnik durch Antragen von kleinen Stückchen Ton, den „Bätzel“, plastisch Gestalten und der individuellen Form nachforschen. Es ist überraschend, zu welchen Formen wir durch unsere Hände geführt werden.

Grundkenntnisse werden keine vorausgesetzt.

Leitung und Anmeldung: Joachim Jahn, Kunsttherapeut B.A.
Tel. 0931 - 6 98 46
E-Mail: joachim.jahn@gmx.de

Anmeldeschluss: 12.11.2017

Kostenbeitrag: € 35,-

Ort: Plastizierraum der Waldorfschule Würzburg,
Oberer Neubergweg 14, 97074 Würzburg



Hell-Dunkel-Zeichnen

Flächiges Gestalten in der Schrägschraffur

Sa. 21.10.2017 | 10.00 – 13.00 Uhr

Sa. 11.11.2017 | 10.00 – 13.00 Uhr

Sa. 03.02.2018 | 10.00 – 13.00 Uhr

Erlernen der Schrägschraffur als Grundlage und Möglichkeit des offenen, atmenden Gestaltens in der Fläche. Verdichten und Lösen im Spiel zwischen Licht und Finsternis. Ein zeichnerisches Erleben zwischen meditativer Hingabe und bewusstem Gestalten.

Vorkenntnisse sind nicht erforderlich!
Für Anfänger und Fortgeschrittene.

Leitung und Anmeldung: Beate Prieser-Klein,
Kunstpädagogin,
Anthroposophische Dipl. Kunsttherapeutin
Tel. 0931 - 8 13 38
E-Mail: b.prieser-klein@gmx.de

Kostenbeitrag: € 30,- je Samstag

Ort: Atelier Sanderrothstraße 6a, 97074 Würzburg



Heimat und Fremde

„...da fuhren sie weit, weit fort, in ein fremdes Königreich.“

Sa. 09.12.2017 | 16.00 – 19.30 Uhr

In den Volksmärchen verlassen die Heldinnen und Helden, oft nicht freiwillig, ihre Heimat, werden heimatlos. Wir begleiten sie in den Märchen hörend oder lesend auf ihren Wegen, die oft mit schweren Aufgaben, Gefahren und Abenteuern, mit den verschiedensten Wegen und Pfaden beschrieben werden. Wir erleben sie, wie sie sich verirren, flüchten, den Weg verlieren und finden, ihren Rückweg, ihre Ankunft zu Hause oder in einem neuen Reich, einer neuen Heimat. Die Helden und Heldinnen begegnen auf ihren Wegen Hindernissen und helfenden Gestalten.

Das Märchen schildert in seiner reichen Bild- und Symbolsprache unsere innere Suche nach Heimat, unsere Neugier, Abenteuerlust, aber auch Verlust und unsere Ängste, unser Gefühl der Fremde, in äußeren Bildern. Die Märchen zeigen uns, wie der Held, die Heldin ihre Wege finden und damit ihre äußere und innere Heimat.

An Hand von zwei alten Volksmärchen werden wir uns an diesem Gesprächsnachmittag mit diesem Thema beschäftigen.

- Leitung:** Angelika Schmucker, Märchenerzählerin
Anmeldung: Petra Küntzel, Tel.: 0931 - 70 23 53
 E-Mail: anmeldung@therapeutikum-wuerzburg.de
Anmeldeschluss: 30.11.2017
Kostenbeitrag: € 30,-
Ort: Haus der Anthroposophischen Gesellschaft,
 Hofmeierstraße 30, 97074 Würzburg



Bewegung ist Heilung

Fr. 26.01.2018 | 19.00 Uhr

Die **Massage nach Dr. med Simeon Pressel** (1905 – 1980) bewirkt eine tiefe Durchströmung und Verlebendigung des Organismus. Ihre Wirksamkeit offenbart sich in einer Anregung der im Lebendigen wirkenden Kräfte.

Referentin: Ingeborg Hansul
 Tel. 09305 - 9 91 74
 E-Mail: mail@sich-bewegen.eu

Kostenbeitrag: € 10,-

Ort: Praxis für Krankengymnastik Dr. Hamm GmbH,
 Weißenburgstraße 3, 97082 Würzburg

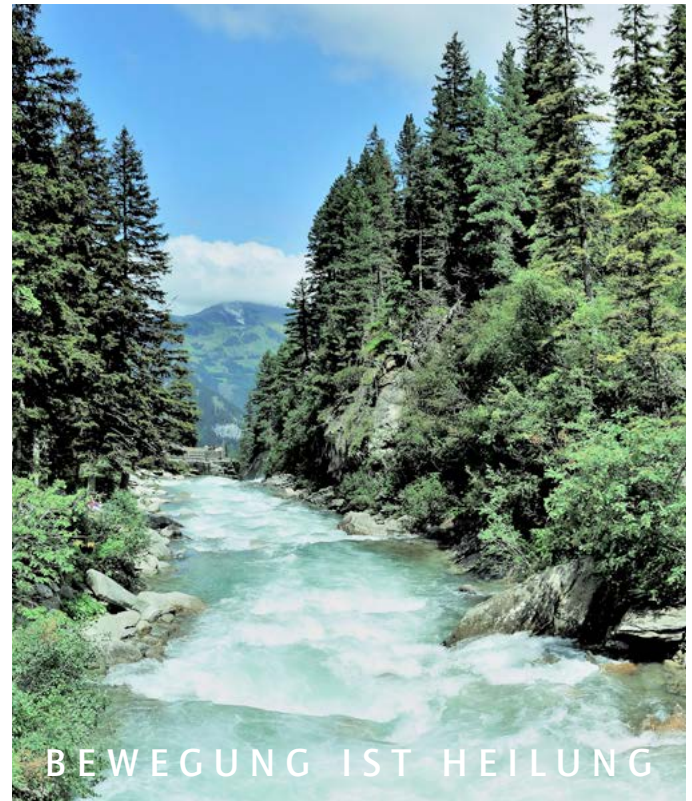

Krimmler Wasserfälle © Daniel Schaefer – GRANDER®

Werbeck-Frühlings-Singkurs

Di. ab 20.02.2018 | 18.00 – 19.30 Uhr (10 x)

Kurstermine: 20.02. / 27.02. / 06.03. / 13.03. / 20.03. / 10.04. / 17.04. / 24.04. / 08.05. / 15.05.2018

„...in Wahrheit aber klingt ... des Menschen ganzer Organismus.“

V. Werbeck-Svärdström

Die Gesangsmethode nach Valborg Werbeck-Svärdström setzt im Hören an: Das innere Ohr lernt, den Ton herbeizulauschen und auf dem Kehlkopf und dem ganzen Leib wie auf einem Instrument zu spielen. Das führt zu ganz neuen, lebendigen Ton-erlebnissen, die erfrischend und heilsam nicht nur auf Atem und Stimme wirken.



L. d. Robbia, Florenz: Chor-Relief

Leitung und Anmeldung: Barbara Weber, Anthroposophische Kunsttherapeutin (BVAKT) – Musik/Gesang
Tel. 0931 - 8 12 83, Fax 0931 - 8 18 92
E-Mail: steubenstrasse@yahoo.de

Anmeldeschluss: 13.02.2018

Kostenbeitrag: € 100,- (Ermäßigung auf Anfrage)

Ort: Freie Waldorfschule Würzburg,
Oberer Nebergweg 14, 97074 Würzburg

Foto © I. Saiko, CC BY 2.5, <https://commons.wikimedia.org>

Nicht jeder braucht die gleiche Nahrung!

Zeitgemäße Ernährung soll individuell und typgerecht sein



Fr. 09.03.2018 | 19.00 Uhr

Der eine isst gern Suppe, der andere bevorzugt eine große Portion Rohkost zu jeder Jahreszeit. Diese Unterschiede sind sehr oft durch unterschiedliche Konstitutionen bedingt. Mit ihrer Kenntnis erklären sich manche Gewohnheiten und führen zum Verständnis, aber auch zu Ansätzen im Gesundheitsverhalten. Im Vortrag

werden die drei Konstitutionstypen und ihr Bezug zur Ernährung dargestellt. Im Seminar wird das Thema vertieft, um mit typgerechter Ernährung besser umgehen zu lernen.

Referentin: Dr. Petra Kühne, Ernährungswissenschaftlerin, Leiterin des Arbeitskreises für Ernährungsforschung, Bad Vilbel

Kostenbeitrag: € 10,-

Ort: Haus der Anthroposophischen Gesellschaft,
Hofmeierstraße 30, 97074 Würzburg

SEMINAR

Nicht jeder braucht die gleiche Nahrung!

Zeitgemäße Ernährung soll individuell und typgerecht sein

Sa. 10.03.2018 | 09.30 – 13.00 Uhr

Im Seminar findet eine Vertiefung des Themas statt.

Leitung: Dr. Petra Kühne, Ernährungswissenschaftlerin, Leiterin des Arbeitskreises für Ernährungsforschung, Bad Vilbel

Anmeldung: Petra Küntzel, Tel.: 0931 - 70 23 53
E-Mail: anmeldung@therapeutikum-wuerzburg.de

Kostenbeitrag: € 35,-

Ort: Haus der Anthroposophischen Gesellschaft,
Hofmeierstraße 30, 97074 Würzburg

Beide Veranstaltungen können unabhängig voneinander besucht werden.

Gestalten eines Specksteins

Bildhauerkurs

Sa. 17.03.2018 | 10.00 – 17.00 Uhr

Sa. 21.04.2018 | 10.00 – 17.00 Uhr

Ausgehend von einer zunächst in Ton erarbeiteten, kleinen Form wählen sich die Teilnehmer einen Speckstein. Darin greifen sie die erste Form auf und entwickeln sie bis zur stimmigen Gestaltung weiter.

Speckstein ist ein Material, das sich leicht mit verschiedenen Raspeln bearbeiten läßt und dabei bildhauerische Grunderfahrungen ermöglicht. Vorkenntnisse sind nicht erforderlich!

Leitung und Anmeldung: Beate Prieser-Klein,
Anthroposophische Dipl. Kunsttherapeutin und
-pädagogin, Begleiterin „Arbeit am Tonfeld®“
Tel. 0931 - 8 13 38
E-Mail: b.prieser-klein@gmx.de

Anmeldeschluss: jeweils eine Woche vor dem Kurstermin

Kostenbeitrag: € 70,- zuzüglich Speckstein

Ort: Atelier Sanderrothstraße 6a, 97074 Würzburg



„Ich suche nicht, ich finde...“ Pablo Picasso

Spielerisches Entdecken der eigenen Kreativität und Experimentierfreude

Fr. 13.04.2018 | 16.00 – 18.30 Uhr | Werdendes

Fr. 20.04.2018 | 16.00 – 18.30 Uhr | Fluss des Lebens

Nachmittage zum Eintauchen in verschiedene Ausdruckswege und Medien der individuellen Gestaltung – lassen Sie sich überraschen.

Malen, zeichnen, plastizieren, dichten, tanzen...und noch einiges mehr.

Leitung und Anmeldung: Beate Prieser-Klein,
Anthroposophische Dipl. Kunsttherapeutin und
-pädagogin, Begleiterin „Arbeit am Tonfeld®“
Tel. 0931 - 8 13 38
E-Mail: B.Prieser-Klein@gmx.de

Anmeldeschluss: jeweils eine Woche vor dem Kurstermin

Kostenbeitrag: € 30,- inklusive Material

Ort: Atelier Sanderrothstr. 6a, 97074 Würzburg

Zudem biete ich individuelle Einzelstunden zum Kennenlernen und als Vertiefung an.



Metamorphose einer Reise

In sieben Stufen analog den sieben Lebensprozessen wird eine Reise plastisch gestaltet

Sa. 21.04.2018 | 09.00 – 13.00 Uhr

Mit Hilfe der Tonerde machen wir uns auf den Weg einer inneren Reise in ein anderes Land. Wir gehen vom inneren Bild zu einer äußeren Form. Dabei erleben wir die biologischen Lebensprozesse mit ihren Metamorphosen in sieben Schritten und plastizieren die einzelnen individuellen Schritte. Grundkenntnisse werden keine vorausgesetzt.

Leitung und Anmeldung: Joachim Jahn, Kunsttherapeut B.A.
Tel.: 0931 - 6 98 46
E-Mail: joachim.jahn@gmx.de

Anmeldeschluss: 14.04.2018

Kostenbeitrag: € 35,-

Ort: Plastizierraum der Waldorfschule Würzburg,
Oberer Neubergweg 14, 97074 Würzburg



Die Massage als Behandlungsform für Körper, Seele und Geist

Fr. 04.05.2018 | 19.00 Uhr

Die heilende Wirkung der Strömungsmassage nach Dr. med. Simeon Pressel beginnt über die Behandlung der Haut, führt tastend tiefer zur Muskulatur und erreicht über das alles gestaltene und durchströmende Bindegewebe die im Inneren des Menschen wirkenden Organprozesse. Ein Gefühl der Leichte, der Ganzheit und spürbarer Durchwärmung wird empfunden. Die Massage bringt die Regionen, aus denen sich die lebendigen Prozesse zurückgezogen haben, wieder in eine gesunde Zusammenarbeit mit dem Gesamtorganismus.

Referentin: Ingeborg Hansul
Tel. 09305 - 9 91 74
E-Mail: mail@sich-bewegen.eu

Kostenbeitrag: € 10,-

Ort: Praxis für Krankengymnastik Dr. Hamm GmbH,
Weißenburgstr. 3, 97082 Würzburg



BEWEGUNG IST HEILUNG

Krimmler Wasserfälle © Daniel Schaefer – GRANDER®

Arbeit am Tonfeld® – Inneres zum Ausdruck bringen

Für Kinder (ab 3 Jahre), Jugendliche und Erwachsene:

- Orientierung in Lebenskrisen
- Stärkung des Selbstvertrauens
- Persönlichkeitsentfaltung
- Stärkung der selbstheilenden Kräfte
- bei Konzentrations- und Lernschwierigkeiten (ADHS...)
- bei Entwicklungsverzögerungen und Verhaltensauffälligkeiten
- bei psychosomatischen Leiden (Essstörungen...)

Das Tonfeld ist ein flacher, rechteckiger Holzkasten, ausgestrichen mit weicher Tonerde. Es bietet Halt, Grenze, Orientierung und einen Gestaltungsspielraum mit dem berührbaren, greifbaren, formbaren Ton.

Jeder Mensch hat den Lebensdrang sich zu verwirklichen. In den Handlungsimpulsen unserer Hände drückt sich dieses Bedürfnis individuell und immer aktuell aus. Das Tonfeld steht für ein Gegenüber, ein Medium, über das wir uns über unsere Hände erfahren und mit dem wir in Beziehung treten. Es gibt kein "muss", nur die Aufforderung, das Tonfeld wahrzunehmen und den Händen intuitiv zu folgen. Die Begleiterin unterstützt dieses Geschehen, indem sie ermutigt, spiegelt und hilft.

Über die aktive Handlungserprobung, im Erleben von eigenem Bewirken und Gestalten, sowie der Gewissheit darin wahrgenommen zu werden, können neue Möglichkeiten gefunden und tief integriert werden. Dies wirkt sich positiv und vielschichtig aus.

Die Arbeit am Tonfeld® bietet die Chance seelische Blockaden zu lösen, Beziehungsstrukturen zu klären und Nachreifungen zu ermöglichen.



Angebote:

- Kennenlernstunde
- Regelmäßige Einzelstunden
- Einführungen in die Arbeit am Tonfeld® – Vortragsteil und Wahrnehmungsübungen – für Eltern, Lehrer, Therapeuten, Ärzte... (z.B. an Elternabenden, Seminaren, Teamsitzungen...)
- Einführung in Kleingruppen von 3-5 Teilnehmern

Näheres auf Anfrage:

Beate Prieser-Klein
Tel.: 0931 - 8 13 38
E-Mail: B.Prieser-Klein@gmx.de

Zur Preisgestaltung unserer Veranstaltungen

Für Vorträge ist keine Anmeldung erforderlich. Bei Interesse an unseren Seminaren und Kursen bitten wir um eine schriftliche Anmeldung bzw. eine Anmeldung per E-Mail.

Sie erhalten eine Anmeldebestätigung vom Veranstaltungsleiter bzw. der -leiterin.

In der Regel ist eine Vorauszahlung erforderlich.

Eine kostenlose Stornierung ist bis Anmeldeschluss möglich.

Danach werden 50% des Beitrages erhoben. Bei Stornierung am Veranstaltungstag oder Nichterscheinen ist der gesamte Beitrag fällig. Gerne akzeptieren wir eine Ersatzteilnehmerin oder einen Ersatzteilnehmer.

Bei Ausfall der Veranstaltung (z.B. bei Krankheit oder zu geringer Teilnehmerzahl) wird der Beitrag in voller Höhe zurück erstattet.

*Der Vorstand des Vereins zur Förderung des
Matthias-Grünwald-Therapeutikum e.V.*

Impressum

Herausgeber:	Förderverein des Matthias-Grünwald-Therapeutikum e.V. Postfach 3106, 97041 Würzburg
Vorstand:	Reinhold Danzig, Joachim Jahn, Petra Küntzel
Redaktion:	Petra Küntzel
Inhalte der Texte:	Vorstand, Therapeuten und Referenten
Stand:	September 2017
Gestaltung:	Jan von Hugo, Neue Töne Verlag OHG, 97234 Reichenberg
Druck:	Die Druckerei, Neustadt/Aisch

Übersicht der Therapeuten

Kunsttherapie und Arbeit am Tonfeld®

Beate Prieser-Klein

Anmeldung: Tel. 0931 - 8 13 38,
E-Mail:
b.prieser-klein@gmx.de
Ort: Sanderrothstr. 6a,
97074 Würzburg



Kunsttherapie

Plastizieren – Formenzeichnen – Malen

Joachim Jahn

Anmeldung: Tel. 0931 - 6 98 46
E-Mail:
joachim.jahn@gmx.de
Termine
und Ort: nach Absprache



Maltherapie

Sandra Pregizer

Anmeldung: Tel. 09366 - 98 09 07,
E-Mail:
sandra@atelier-malbar.de
Ort: Uengershauser Str. 10,
97234 Reichenberg,
OT Uengershausen



Musik- und Gesangstherapie

Barbara Weber

Anmeldung: Tel. 0931 - 8 12 83,
E-Mail:
steubenstrasse@yahoo.de
Ort: Steubenstraße 6,
97074 Würzburg



Rhythmische Massage

nach Dr. Ita Wegman

Maria Koschnick

Anmeldung: Tel. 09366 - 98 121 38
Mobil: 0178 144 35 58
E-Mail: maria.koschnick@
googlemail.com
Ort: Eichendorffstr. 12 F,
97072 Würzburg



Heil- und Strömungsmassage

nach Dr. med. Simeon Pressel und Lis Pressel

Ingeborg Hansul

Anmeldung: Tel. 09305 - 98 97 39 7,
Mobil: 0170 930 31 37
E-Mail: mail@sich-bewegen.eu
www.sich-bewegen.eu
Ort: Triebweg 70, 97230 Estenfeld



Ausführliche Informationen zur Anthroposophischen Medizin, ihren
Therapien sowie unseren Therapeutinnen und Therapeuten finden
Sie auf folgenden Internetseiten:
www.therapeutikum-wuerzburg.de

Patientenverband Gesundheit aktiv: www.gesundheit-aktiv.de
Dachverband Anthroposophische Medizin: www.damid.de
Gesellschaft Anthroposophischer Ärzte: www.gaed.de

Beitrittserklärung

(bitte ankreuzen/ausfüllen):

Ich beantrage die Mitgliedschaft im Verein zur
Förderung des Matthias-Grünewald- Therapeutikums Würzburg e.V.,
Postfach 3106, 97041 Würzburg

Mitgliedsbeitrag: € 66,00 (Richtsatz/Jahr) € /Jahr

- als Jahresbeitrag
 als Halbjahresbeitrag
 als Vierteljahresbeitrag

Ich erteile ein Lastschriftmandat Ich zahle per Dauerauftrag

Sie erhalten für Ihre Spende / Ihren Mitgliedsbeitrag eine Zuwendungs-
bestätigung. Durch Ihre Mitgliedschaft sind Sie auch Mitglied im Verein
gesundheit aktiv. anthroposophische heilkunst e.v., Gneisenaustr. 42,
10961 Berlin, www.gesundheit-aktiv.de

Name / E-Mail:

.....

Str. / Hs-Nr.:

PLZ / Ort:

Tel.:

Datum / Unterschrift:

Konto für Mitgliedsbeiträge u. Spenden:

Kto. 71 55 73, BLZ 790 500 00

IBAN: DE13 7905 0000 0000 7155 73, BIC: BYLADEM1SWU

Spenden für Therapie- u. Sozialfonds:

Kto. 380 10 09 82, BLZ 790 500 00

IBAN: DE95 7905 0000 0380 1009 82, BIC: BYLADEM1SWU

SEPA-Lastschriftmandat

(bitte ankreuzen/ausfüllen):

Name und Anschrift des Zahlungsempfängers: Verein zur Förderung
des Matthias-Grünewald-Therapeutikums Würzburg e. V.,
Postfach 3106, 97041 Würzburg

Gläubiger-Identifikationsnummer: DE58ZZZ00000136374

Mandatsreferenz

(vom Zahlungsempfänger auszufüllen):

Ich ermächtige / Wir ermächtigen den Zahlungsempfänger, Zahlungen
von meinem / unserem Konto mittels Lastschrift einzuziehen. Zugleich
weise ich mein / weisen wir unser Kreditinstitut an, die vom Zahlungs-
empfänger auf mein / unser Konto gezogenen Lastschriften einzulösen.

Hinweis: Ich kann / Wir können innerhalb von acht Wochen, beginnend
mit dem Belastungsdatum, die Erstattung des belasteten Betrages
verlangen.

Es gelten dabei die mit meinem / unserem Kreditinstitut vereinbarten
Bedingungen.

Zahlungsart: Wiederkehrende Zahlung Einmalige Zahlung

Name des Zahlungspflichtigen (Kontoinhaber):

.....

Straße / Hs-Nr.:

PLZ / Ort:

IBAN des Zahlungspflichtigen:

.....

BIC:

Ort / Datum

Unterschrift:

*Ihre Daten werden nur für vereinsinterne Zwecke gespeichert und nicht an
Dritte weitergegeben.*

**Verein zur Förderung des
Matthias-Grünwald-Therapeutikum Würzburg e.V.**

**Postfach 3106 · 97041 Würzburg
Tel. 0931 – 70 23 53
www.therapeutikum-wuerzburg.de
info@therapeutikum-wuerzburg.de**

**Konto für Mitgliedsbeiträge, Spenden und
Beiträge für Veranstaltungen**

**Sparkasse Mainfranken Würzburg
Kto.Nr. 71 55 73 – BLZ 790 500 00
IBAN: DE13 7905 0000 0000 7155 73
BIC: BYLADEM1SWU**

Konto für Therapie- und Sozialfonds

**Sparkasse Mainfranken Würzburg
Kto.Nr. 380 100 982 – BLZ 790 500 00
IBAN: DE95 7905 0000 0380 1009 82
BIC: BYLADEM1SWU**